施設紹介〈5号炉〉

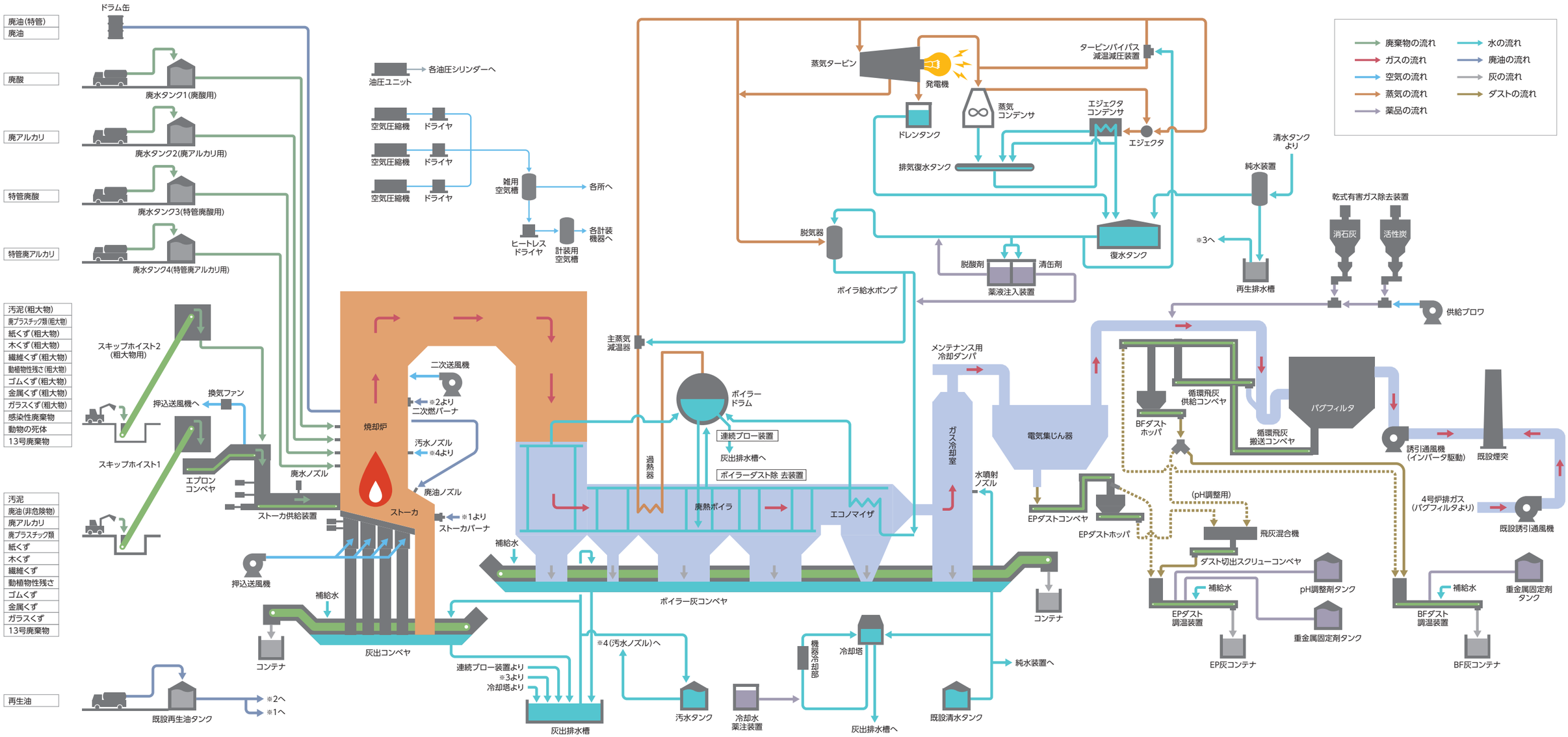
廃油(特管)
廃油
ドラム缶
廃酸
廃水タンク1(廃酸用)
廃アルカリ
廃水タンク2(廃アルカリ用)
特管廃酸
廃水タンク3(特管廃酸用)
特管廃アルカリ
廃水タンク4(特管廃アルカリ用)
油圧ユニット
各油圧シリンダーへ
空気圧縮機
ドライヤ
雑用空気槽
各所へ
ヒートレスドライヤ
計装用空気槽
各計装機器へ
廃棄物の流れ
ガスの流れ
空気の流れ
蒸気の流れ
薬品の流れ
水の流れ
廃油の流れ
灰の流れ
ダストの流れ
蒸気タービン
発電機
タービンバイパス減温減圧装置
蒸気コンデンサ
エジェクタコンデンサ
エジェクタ
ドレンタンク
排気復水タンク
清水タンクより
純水装置
乾式有害ガス除去装置
消石灰
活性炭
脱気器
復水タンク
※3へ
脱酸剤
清缶剤
薬液注入装置
再生排水槽
ボイラ給水ポンプ
供給ブロワ
汚泥(粗大物)
廃プラスチック類(粗大物)
紙くず(粗大物)
木くず(粗大物)
繊維くず(粗大物)
動植物性残さ(粗大物)
ゴムくず(粗大物)
金属くず(粗大物)
ガラスくず(粗大物)
感染性廃棄物
動物の死体
13号廃棄物
スキップホイスト2(粗大物用)
換気ファン
押込送風機へ
スキップホイスト1
エプロンコンベヤ
廃水ノズル
ストーカ供給装置
焼却炉
ストーカ
二次送風機
※2より
二次燃バーナ
汚水ノズル
※4より
廃油ノズル
※1より
ストーカバーナ
主蒸気減温器
過熱器
ボイラードラム
連続ブロー装置
灰出排水槽へ
ボイラーダスト除去装置
廃熱ボイラ
エコノマイザ
ガス冷却室
水噴射ノズル
メンテナンス用冷却ダンパ
電気集じん器
循環飛灰供給コンベヤ
循環飛灰搬送コンベヤ
BFダストホッパ
バグフィルタ
誘引通風機(インバータ駆動)
既設煙突
4号炉排ガス(バグフィルタより)
既設誘引通風機
EPダストコンベヤ
EPダストホッパ
(pH調整用)
飛灰混合機
ダスト切出スクリューコンベヤ
補給水
pH調整剤タンク
EPダスト調温装置
重金属固定剤タンク
EP灰コンテナ
BFダスト調温装置
重金属固定剤タンク
BF灰コンテナ
汚泥
廃油(非危険物)
廃アルカリ
廃プラスチック類
紙くず
木くず
繊維くず
動植物性残さ
ゴムくず
金属くず
ガラスくず
13号廃棄物
押込送風機
補給水
コンテナ
灰出コンベヤ
ボイラー灰コンベヤ
コンテナ
連続ブロー装置より
※3より
冷却塔より
※4(汚水ノズル)へ
灰出排水槽
汚水タンク
冷却水薬注装置
機器類冷却部
冷却塔
灰出排水槽へ
既設清水タンク
純水装置へ
再生油
既設再生油タンク
※2へ
※1へ